Nome: MSA, manutenzione sistematica all'armamento ferroviario sulle linee in esercizio di R.F.I. S.p.A
Luogo: Direzioni Territoriali Produzione di **Milano**, Verona, **Venezia e Trieste** - Lotto NORD-EST

Comm.: RETE FERROVIARIA ITALIANA S.p.a.
Durata: da gennaio 2021 a gennaio 2024
Importo: Lavori in corso

01

Nome: MSA, manutenzione sistematica all'armamento ferroviario sulle linee in esercizio di R.F.I. S.p.A
Luogo: Direzioni Territoriali Produzione di Torino, Genova**, Bologna** e Firenze - Lotto NORD-OVEST

Comm.: RETE FERROVIARIA ITALIANA S.p.a.
Durata: da gennaio 2021 a gennaio 2024
Importo: Lavori in corso

02

Nome: Rinnovamento raccordo ferroviario Aquilinia Wärtsilä – Prog. AdSP MAO n. 1890
Luogo: Trieste (TS)

Comm.: Autorità di Sistema Portuale M.A.O. (TS)
Durata: dal 05/04/2022 lavori in corso
Importo: € 3.453.837,24

03

Nome: Adeguamento funzionale dell'infrastruttura ferroviaria a servizio del nuovo terminal FREEeste
Luogo: Trieste (TS)

Comm.: Interporto di Trieste S.p.A.
Durata: dal 09/05/2022 lavori in corso
Importo: € 3.751.726,86

04

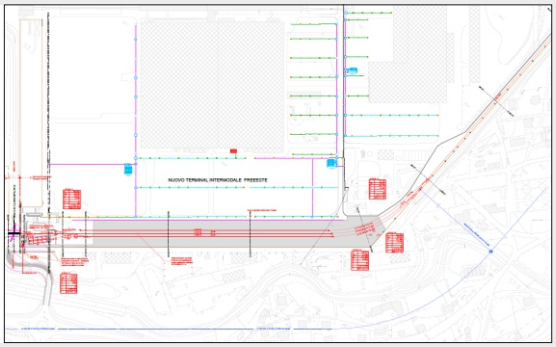

Nome: Costruzione di binari e scambi presso lo stabilimento Gabrielli di Marghera (VE)
Luogo: Marghera (VE)

Comm.: Gabrielli S.p.A.
Durata: dal 23/11/2020 al 16/03/2021
Importo: € 320.000,00

05

Nome: MSA, manutenzione sistematica all'armamento ferroviario sulle linee in esercizio di R.F.I. S.p.A
Luogo: Direzioni Territoriali Produzione di Milano, Verona, **Venezia e Trieste** - Lotto NORD-EST

Comm.: RETE FERROVIARIA ITALIANA S.p.a.
Durata: da marzo 2018 a giugno 2020
Importo: C.a. € 21.000.000

06

Nome: MSA, manutenzione sistematica all'armamento ferroviario sulle linee in esercizio di R.F.I. S.p.A
Luogo: Direzioni Territoriali Produzione di Torino, **Genova, Bologna** e Firenze - Lotto NORD-OVEST

Comm.: RETE FERROVIARIA ITALIANA S.p.a.
Durata: da marzo 2018 a giugno 2020
Importo: C.a. € 21.000.000

07

Nome: Interventi manutenzione programmata all'armamento ferroviario comprensorio Porto di Trieste
Luogo: Porto di Trieste

Comm.: Autorità Portuale del Mare Adriatico Orientale
Durata: dal 05/03/2018 - durata 48 mesi
Importo: € 1.346.500

08

Nome: Manutenzione via Guidata del SIR1 anno 2019 Rimozione e posa di tratti di rotaia.
Luogo: Padova

Comm.: Busitalia Veneto S.p.A
Durata: dal 22/07/2019 al 13/09/2019
Importo: € 465.500

09

Nome: Potenziamento degli impianti ferroviari a servizio dell'Interporto di Trieste S.p.A.
Luogo: Monrupino (TS) - Località Fernetti

Comm.: Interporto di Trieste S.p.A
Durata: dal 10/10/2017 al 25/01/2018
Importo: € 342.372

10

Nome: MSA, manutenzione sistematica all'armamento ferroviario sulle linee in esercizio di R.F.I. S.p.A
Luogo: Direzioni Territoriali Produzione di Milano, Verona, **Venezia e Trieste** - Lotto NORD-EST

Comm.: RETE FERROVIARIA ITALIANA S.p.a.
Durata: da marzo 2015 ad aprile 2018
Importo: C.a. € 21.000.000

11

Nome: MSA, manutenzione sistematica all'armamento ferroviario sulle linee in esercizio di R.F.I. S.p.A
Luogo: Direzioni Territoriali Produzione di Torino, **Genova, Bologna** e Firenze - Lotto NORD-OVEST

Comm.: RETE FERROVIARIA ITALIANA S.p.a.
Durata: da marzo 2015 a giugno 2018
Importo: C.a. € 21.000.000

12

Nome: Lavori di riqualificazione armamento IMC Milano Martesana Esercizio Frecciarossa
Luogo: Trenitalia IMC Milano Martesana – Via Bernardo Rucellai 65 – Milano

Comm.: Serfer Servizi Ferroviari S.r.l.
Durata: dal 12/06/2017 al 08/09/2017
Importo: € 685.957

13

Nome: Nuovo raccordo ferroviario a servizio dello stabilimento Unigrà.
Luogo: Conselice (RA) - 9/b, via Gardizza

Comm.: Unigrà S.r.L
Durata: dal 07/01/2015 al 18/11/2016
Importo: € 764.051

14

Nome: Lavori di realizzazione delle nuove vie di corsa ed opere accessorie a servizio delle gru.
Luogo: Molo VII del Porto di Trieste

Comm.: Autorità Portuale di Trieste
Durata: dal 04/12/2014 al 26/08/2018
Importo: € 1.976.558

15

Nome: Nuovo accesso al nuovo grande terminal e potenziamento dell'infrastruttura ferroviaria
Luogo: Interporto di Padova

Comm.: F.I.S. Impianti Interrati Srl
Durata: dal 15/01/2018 al 31/05/2018
Importo: C.a. € 412.693 + € 305.458

16

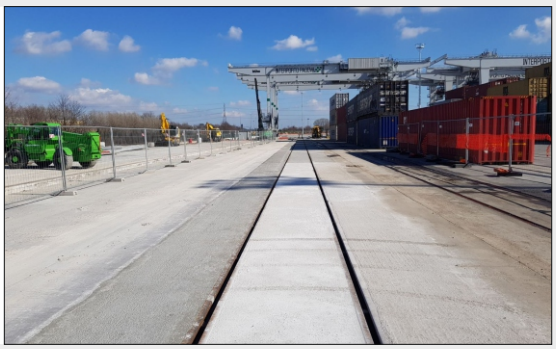

Nome: Rinnovamento binari del fascio partenze del raccordo ferroviario del Punto Franco Nuovo - Prog. 1822
Luogo: Punto Franco Nuovo - Porto di Trieste

Comm.: Autorità Portuale del Mare Adriatico Orientale
Durata: dal 07/11/2017 al 16/03/2018
Importo: C.a. € 747.640

17

Nome: Nuovo raccordo ferroviario a servizio dello stabilimento Barilla di Pedrignano (PR)
Luogo: Pedrignano (PR)

Comm.: BARILLA G. e R. Fratelli Società per Azioni
Durata: dal 02/02/2015 al 20/05/2015
Importo: € 250.096

18

Nome: Manutenzione straordinaria massicciata e dell'armamento della 'funicolare Città Alta' di Bergamo.
Luogo: Bergamo

Comm.: ATB Mobilità
Durata: dal 18/01/2016 al 03/03/2016
Importo: € 182.747

19

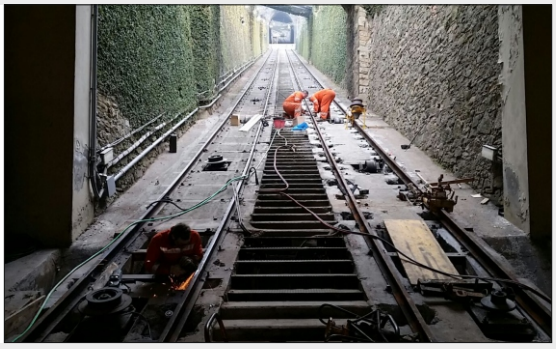

Nome: Manutenzione programmata del raccordo ferroviario del Punto Franco Nuovo – II lotto – II stralcio
Luogo: Punto Franco Nuovo del Porto di Trieste

Comm.: Autorità Portuale di Trieste
Durata: dal 16/05/2016 al 27/03/2017
Importo: € 2.880.179

20